

STAN S4

M 1:100

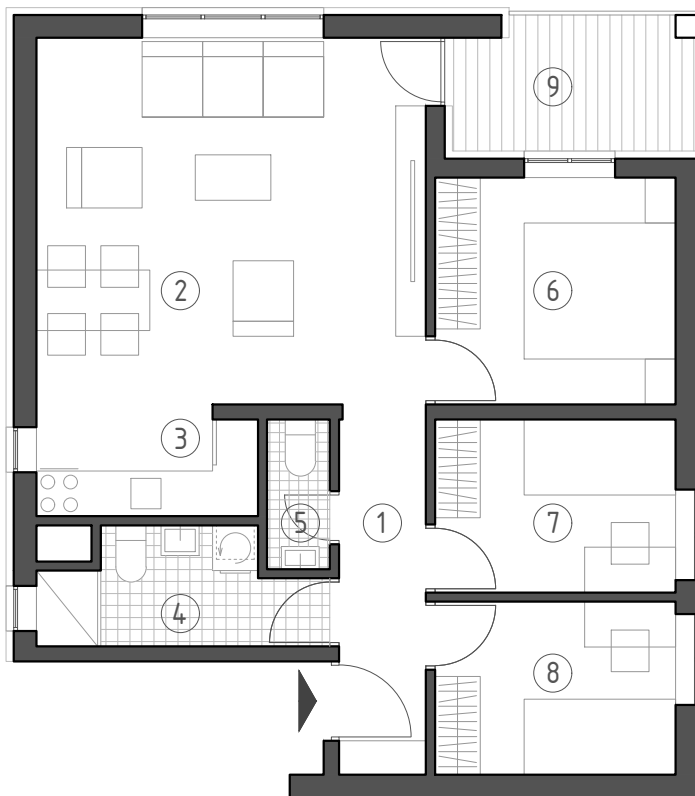

položaj stana u tlocrtu prizemlja



STAN S4		PRIZEMLJE		ČETVEROSOBNI	
oznaka na tlocrtu	naziv prostorije	neto površina m ²	koeficijent	prodajna površina m ²	
1	hodnik	5,40	1,00	5,40	
2	dnevni boravak i blagovaonica	25,00	1,00	25,00	
3	kuhinja	4,20	1,00	4,20	
4	kupaonica	5,03	1,00	5,03	
5	toalet	1,64	1,00	1,64	
6	soba 1	9,54	1,00	9,54	
7	soba 2	7,28	1,00	7,28	
8	soba 3	7,28	1,00	7,28	
UKUPNO ZATVORENI PROSTOR		65,37		65,37	
9	loggia	5,50	0,75	4,12	
10	vanjsko parkirno mjesto VPM 1	11,50	0,25	2,87	
SVEUKUPNO		82,37		72,36	

položaj stana na pročelju JUG

